Janvier 2024 N°34

LE BULLETIN

de l'ASSOCIATION NATIONALE LES AMIS DE NOTRE-DAME DE SANTA-CRUZ

100, Montée Mgr Lacaste - 30000 Nîmes - Tél : 04 66 28 09 99
Mél : contact@santa-cruz-nimes.fr - Site : **santa-cruz-nimes.fr**

La Fraternité a quelque chose de positif à offrir à la Liberté et à l'Egalité !

... " NOCES DE DIAMANT " ... 1963 – 2023

Cela fait 60 ans que l'ASSOCIATION NATIONALE les AMIS DE NOTRE DAME DE SANTA- CRUZ est née !

Que cet anniversaire, soit un grand hommage aux familles et aux personnes qui se sont succédées sur la colline de ***SANTA-CRUZ*** pour créer et faire vivre ce lieu de rencontres et de prière !

OUI ! hommage aux premiers pèlerins qui ont allumé les premiers cierges sur les rochers de l'ancienne carrière ...hommage aux membres fondateurs de l'***ASSOCIATION*** qui ont embelli ce lieu de pèlerinage année après année...

Il y a bien sûr les habitants de ce quartier avec leur curé l'***Abbé BORNE*** et le ***Père HEBRARD*** aumônier militaire... les premiers présidents et ceux qui se sont succédés depuis !

Hommage à l'Evêque de ***NÎMES***, qui était alors ***Mgr Pierre Marie ROUGÉ*** et celui que tous les ***ORANAIS*** vénèrent ***Mgr Bertrand LACASTE***, évêque d'ORAN de 1946 à 1973.

Ici à ***SANTA-CRUZ***, beaucoup de femmes et d'hommes ont donné du temps, de l'argent, de leur générosité et de leur énergie pour bâtir, accueillir dans le sanctuaire à longueur d'années mais surtout lors des fêtes de l'***ASCENSION*** !

Oui ***HOMMAGE et RECONNAISSANCE*** à chacune et chacun. Je n'oublie pas les familles de gardiens qui se sont succédées et les prêtres chapelains du sanctuaire.

Mais est-ce que je n'oublie pas ***QUELQU'UN,*** qui invisiblement mais réellement a suscité ce chemin d'***ESPERANCE*** pour consoler, réconforter après les heures sombres vécues autrefois ?

Oui ***HOMMAGE à NOTRE DAME***, gardienne de la colline et du sanctuaire de ***SANTA-CRUZ*** !

NOTRE DAME, notre ***MÈRE, MERCI*** pour ces 60 ans !

Continuez de nous accueillir pour refaire nos forces.

A vous toutes et à vous tous qui lirez ce numéro du 60ème anniversaire, je vous demande :

- De regarder ce passé avec ***RECONNAISSANCE***….
- De vivre le présent avec ***PASSION*** …
- D'envisager l'avenir avec ***ESPÉRANCE***….

Père Pierre LOMBARD
du diocèse de NÎMES

Le mot du Président

ON REDEMARRE

Après quelques changements plus ou moins importants, l'année 2023 va se terminer sous de beaux jours au sein du sanctuaire.

Le pèlerinage de l'Ascension a été, de l'avis général, une réussite. 3000 pèlerins environ étaient rassemblés. L'évêque de Nîmes, Monseigneur Nicolas Brouwet animait la procession. Procession qui se termina, comme le veut la tradition, sous la pluie. Remercions encore la municipalité de Nîmes pour son aide. Cette année, le diocèse a réussi à faire connaître un peu plus le sanctuaire, en particulier, le 13 mai 2023, lors de la marche organisée en mémoire de Charles de Foucauld. La messe du dimanche rassemble toujours de nombreux fidèles.

Les 4 et 5 novembre, nous avons commémoré le 60ème anniversaire de l'association où l'ensemble des participants furent ravis ; tant de la projection du film "Pieds Noirs, un héritage français", que de la cérémonie du dimanche où la chapelle n'a pu contenir toute l'assistance. Lorsque nous écrivons ces lignes, le nombre de bâtisseurs semble rester stable.

Je vous souhaite mes meilleurs vœux à toutes et tous et une belle année 2024.

***Roger PESSOLES**, Président*

Le mot du Père

Et si on parlait….

De la messe célébrée le dimanche à Santa Cruz !

Hors des associations venant toutes les années avec leur lot de pèlerins, comme les anciens scouts d'ORAN, les anciens de l'œuvre de Don Bosco, ou autres, une communauté regroupant une bonne soixante de personnes se retrouvent régulièrement.

Ses fidèles sont issus pour la plupart des villages situés autour de Nîmes ; je dis pour la plupart, car très souvent se mêlent à eux des têtes nouvelles. En s'intéressant à leur présence, on apprend que leur lieu de résidence se trouve aux quatre coins de notre pays ; certains même d'Espagne, de Belgique ou de Suisse.

A la question « Pourquoi êtes-vous là ? » La réponse est pratiquement unanime : « *Santa Cruz fait parti de notre héritage spirituel, nos parents l'ont vénérée. En venant ici, nous sommes en communion avec eux, et avec ELLE, c'est un grand bonheur.* »

Quelle foi, cela donne à réfléchir.

Noël approche... Joseph et Marie ont su accueillir ce « cadeau » venu d'ailleurs. Ils se sont rendus disponibles… Pourquoi pas nous !

Père Jean-Pierre PIERRI

Prière. . .

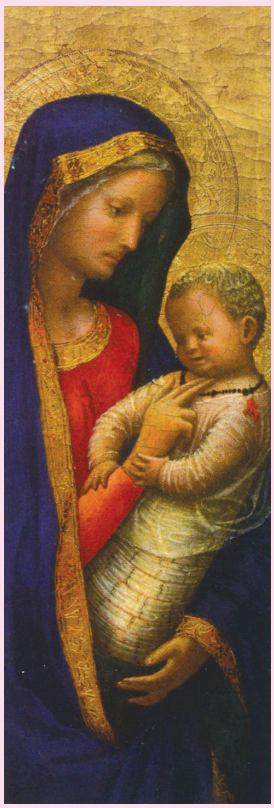

MARIE

Marie, un nom de femme, un nom de mère,
Parce qu'un jour, une petite fille de Palestine
S'est ouverte à l'accueil du désir de Dieu,
Sans calculs, sans discussions,
Dans le fol élan d'un amour sans condition.
Marie, tu dis en toi ce que je porte de meilleur.

Marie, une femme
Comme toutes les femmes du monde,
Pétrie de larmes, de sueur et de sang,
Dans ton corps, vierge de toute malice,
Dieu est venu se nicher,
Pour écrire en lettres de chair
La promesse tant attendue.
Marie, tu vis en toi ce que je rêve de meilleur.

Marie, mère de souffrance et de douleur aussi,
Mère des ruptures et des séparations,
Mère brisée au cœur, tu nous fais naître à la croix,
Celle qui porte, comme un arbre,
Le fruit mûr de Dieu, le fruit de tes entrailles.
Marie, tu espères en toi
Ce que j'attends de meilleur.

***Robert Riber**, prêtre d'Oranie*

EVÊQUE D'ORAN

Le dimanche 22 octobre 2023, le Pape François a nommé
Davide CARRARO
évêque d'Oran.

L'ordination aura lieu à la cathédrale d'Oran à la fin du mois de janvier 2024.

C'est une Joie pour notre diocèse «maternel» toujours heureux de participer à ses joies et à ses peines, nos relations seront toujours là.
BIENVENUE à Nîmes Santa-Cruz, parcelle de notre terre natale reproduite ici, que les liens fraternels continuent et s'améliorent pour la venue du Règne et l'Amour à Notre-Dame, Mère des Deux Rives qui protège toujours !

« Marie, cependant, retenait tous ces événements et les méditait dans son cœur. »

Luc 2, 19

Que veut dire aujourd'hui pour nous Noël ?

Une fête importante pour tous y compris les non-chrétiens
Repas familiaux, échanges de cadeaux etc..

Mais le véritable cadeau c'est **JESUS** ! Cette nuit là le monde entier a reçu un cadeau merveilleux. Dieu nous a envoyé son Fils Unique ! Ce cadeau nous pouvons en vivre au quotidien, dans l'accueil du message de l'Evangile !
C'est un Trésor qui donne sens à notre vie si nous acceptons de croire en Jésus de Noel.
C'est une grâce pour nous d'avoir un trésor qui contient un appel à l'Amour, à la Fraternité, à la Paix, à la Joie à l'Espérance !

Voilà le message de Noel, message de l'Evangile
qui nourrit la vie des Chrétiens !

Bon Noël à Chacun !

Pour information, la prochaine Assemblée Générale de l'Association aura lieu le **samedi 9 mars 2024** au Sanctuaire Notre-Dame de Santa Cruz.

APPEL A TEMOIGNAGE : *FRANÇAIS D'ALGERIE, VENEZ VOUS RACONTER !*

L'année 2022 a marqué le 60ème anniversaire de l'exode d'un million de Français d'Algérie suite aux accords d'Évian et à l'abandon de l'Algérie française par le général De Gaulle.

L'année 2023 marque le 60ème anniversaire de la création du pèlerinage de Santa Cruz à NIMES puis la création du sanctuaire Notre Dame de Santa Cruz.

Pour préserver et transmettre la mémoire de ces évènements, le CDHA (Centre de Documentation Historique sur l'Algérie http:www.cdha.fr) en partenariat avec "les amis de Santa Cruz", tient à recueillir de nouveaux témoignages.

Aidez-nous à reconstituer le parcours de vos aïeux, votre histoire familiale, votre vie en Algérie, la guerre, l'exode ainsi que vos conditions d'accueil en France souvent difficiles.

C'est la somme de tous ces témoignages rassemblés par le CDHA qui, demain, permettra aux chercheurs, aux historiens, de rétablir l'histoire de cet exode par ceux qui l'ont vécu, sans déformation partisane qui encombre malheureusement les manuels d'histoire de nos enfants.

Les Français d'Algérie et leurs proches sont donc invités à prendre contact avec le président de Santa Cruz (contact@santa-cruz-nimes.fr) avec Marie-Pierre Nourry
au 06.09.58.30.96 ou par mèl : mariepierre.nourry@free.fr
ou avec le CDHA : 04.42.52.32.89
mèl : marina.domini@cdha.fr

CDHA Centre de Documentation Historique sur l'Algérie

L'ASSOCIATION ET LE SANCTUAIRE EN 2023 ...

MAS THIBERT

Le 12 mai 2023, à l'occasion de l'inauguration de la stèle Bachaga Boualam, au Mas Thibert, les représentants de l'Association étaient invités.

ASCENSION

Toujours autant de fidèles lors du 58ème pèlerinage de l'Ascension.

MASSACRE D'ORAN

Ce dimanche 9 juillet 2023, une gerbe était déposée devant le monument aux morts en mémoire du massacre d'Oran, le 5 juillet 1962.

PAPE FRANÇOIS À MARSEILLE

Les représentants de l'Association ont été invités lors de la messe célébrée au stade vélodrome de Marseille en présence du pape François le 23 septembre 2023.

LES BÉNÉVOLES

De belles retrouvailles, de belles rencontres et le dévouement complet de l'équipe des bénévoles.

CHARLES DE FOUCAULD

A l'initiative du père Pierre Lombard, une marche, au départ du sanctuaire, était organisée le 13 mai 2023, jusqu'à la cathédrale.

ASSOMPTION

Le 15 aout 2023, en fin d'après-midi, la procession puis la messe ont rassemblé les membres des paroisses de Nîmes.

JUDB

Un car en provenance de Toulon et Marseille a été accueilli ce 1er octobre 2023 lors du rassemblement de la Joyeuse Union Don Bosco.

Commémoration du 60ÈME Anniversaire de l'Association

Les 4 et 5 Novembre 2023, nous avons fêté les 60 ans de notre Association. Le Père Pierri Aumônier du sanctuaire accompagné du Père Lombard, bien connu des Oranais, ont concélèbré l'Office du dimanche où une assemblée importante a eu du mal à trouver sa place dans la chapelle, débordant largement à l'extérieur. *(Nous y reviendrons dans notre plaquette de l'Ascension 2024.)*

1963 - 2023
60 Ans

Association Nationale les Amis de Notre-Dame de Santa-Cruz

CALENDRIER 2024

Tous les dimanche messe à 11H

JANVIER :
Epiphanie

FÉVRIER :
Présentation du Seigneur

MARS :
AG Amis de Notre Dame de Santa Cruz

AVRIL :
Les Rameaux : Saint Priest
Pâques

MAI :
ASCENSION
PENTECOTE
Anciens Scouts d'Oranie

JUILLET :
Les Anciens Marins Mers El Kébir
Messe pour les victimes du massacre d'Oran

AOUT :
ASSOMPTION

SEPTEMBRE :
Messe pour le Gal Edmond JOUHAUD

OCTOBRE :
Les Anciens de la Famille Salésienne DON BOSCO
Les Anciens de Kléber
Les Anciens de Saint Cloud

NOVEMBRE :
TOUSSAINT
Messe pour les défunts d'Algérie

DÉCEMBRE :
NOËL

ATTENTION : certains pèlerinages peuvent ne pas figurer sur cette liste ou être annulés

Renseignez-vous auprès du Sanctuaire 04 66 28 09 99
ou Site : **santa-cruz-nimes.fr**

Tous à prier pour le Pape François

HUMOUR . . .

Dans une entreprise funéraire, un employé sollicite de son patron d'interrompre son travail à 12h00 afin de lui permettre d'assister aux obsèques de sa grand-mère. Ce qui lui est accordé. Le lendemain, retrouvant son patron qui lui demande : « *Est-ce que vous croyer à la vie après la mort ?* ».
Ce à quoi l'employé répond : « *Euh, oui, j'y crois* ». Alors c'est bien, lui rétorque le patron, parce que, hier, à l'heure de la fermeture, vers 19h00, votre grand-mère est passée prendre de vos nouvelles !

TRAVAUX DU SANCTUAIRE

Bâtiments : mises aux normes
Outre les travaux d'entretien courant, cette année nous avons eu l'avis favorable de la Commission de Sécurité en ce qui concerne le Bloc Accueil et la Salle de Formation.
Les principaux chantiers ont principalement été d'ordre administratif :
- Mise à jour de la comptabilité et de la trésorerie,
- Mise au point du compte bancaire,
- Mise à jour en cours des assurances,
- Mise à jour fiscales,
- Suppression d'une ligne téléphonique.

Notre Dame de Santa Cruz à Notre Dame de Condat à Libourne les 07 et 08 octobre 2023

Déplacements prévus de la Vierge de Notre Dame de Santa Cruz :

- 03/03/ 2024 à Alicante
- 07/07/2024 à Parisot (Tarn)

« Ma vie pèsera le poids de mon amour »
Saint Augustin

HORAIRES du SANCTUAIRE

Hiver *(1er novembre au 31 mars)*
Lundi au Samedi : 9H-12H et de 14H-17H
Dimanche : 9H-12H

Été *(1er avril au 31 octobre)*
Lundi au Samedi : 9H-12H et de 15H-18H
Dimanche : 9H-12H

ATTENTION *Ouvertures exceptionnelles* les dimanches après-midi de pèlerinages.
et ***Fermeture exceptionnelle*** le 1er Mai

Vous êtes attachés à Notre Dame de Santa Cruz
Restez fidèles dans vos cotisations annuelles et dons.
Merci pour votre soutien !

BULLETIN de SOUTIEN

à retourner à : **ASSOCIATION NATIONALE LES AMIS DE NOTRE-DAME DE SANTA-CRUZ**
100, Montée Mgr Lacaste - 30000 Nîmes - Tél : 04 66 28 09 99
Mél : contact@santa-cruz-nimes.fr - Site : **santa-cruz-nimes.fr**

❒ OUI
je souhaite apporter mon soutien au Sanctuaire Notre Dame de Santa Cruz
❒ *Renouvellement*
❒ *Adhésion*

Nom..... Prénom.....
Adresse.....
.....
Code Postal..... Ville.....
Tél..... Adresse E-mail.....

*Libellez votre chèque à l'ordre de l'Association des Amis de Notre Dame de Santa Cruz. Votre adhésion annuelle de **20€ ou plus** si vous le désirez, donnera lieu à **un reçu fiscal à déduire sur votre déclaration de revenus.***

ActifPB.com - 04 66 222 223 - SIRET 813 664 349 00012